

## 耳鼻喉科 Ear, Nose and Throat (ENT)

### 謝宏基耳鼻喉科診所

**Hsieh-Hung-Chi ENT Clinic**  
 TEL: 02-2881-9168 地址: 臺北市士林區中正路249-3號1樓  
 Address: 1F, No. 249-3, Zhongzheng Rd., Shilin Dist., Taipei City 111, Taiwan (R.O.C.)  
 門診時間: 週一至週五 9:00-12:00; 17:00-21:00; 週六 9:00-12:00; 星期日休診

Consulting hours:  
 Mon. to Fri. 9:00-12:00, 17:00-21:00  
 Sat. 9:00-12:00  
 Closed on Sundays

### 錢榮清耳鼻喉科診所

**Chien-Jung-Ching ENT Clinic**  
 TEL: 02-2831-6878 地址: 臺北市士林區文林路483號  
 Address: No. 483, Wenlin Rd., Shilin Dist., Taipei City 111, Taiwan (R.O.C.)  
 門診時間: 週一至週五 9:00-12:00; 15:00-18:00; 18:30-21:30; 週六 9:00-12:00; 星期日休診

Consulting hours:  
 Mon. to Fri. 9:00-12:00, 15:00-18:00, 18:30-21:30  
 Sat. 9:00-12:00  
 Closed on Sundays

## 牙科 Dentistry

### 愛齒牙醫診所 Love Teeth Dental Clinic

TEL: (02)2834-2841 地址: 臺北市士林區中正路234號  
 Address: No. 234, Zhongzheng Rd., Shilin Dist., Taipei City 111, Taiwan (R.O.C.)  
 門診時間: 週一至週六 9:00-12:00; 14:00-18:00; 19:00-22:00; 星期日休診

Consulting hours: 09:00-12:00, 14:00-18:00, 19:00-22:00  
 Closed on Sundays

### 瑞容牙醫診所 Duan-Jung Dental Clinic

TEL: (02)2831-3248 地址: 臺北市士林區中正路320號  
 Address: No. 320, Zhongzheng Rd., Shilin Dist., Taipei City 111, Taiwan (R.O.C.)  
 門診時間: 週一到週五 9:30-11:30; 14:00-21:00; 週六 15:00-21:00

Consulting hours: Mon. to Fri. 09:30-12:00, 14:00-21:00  
 Sat. 15:00-21:00

第二、四週的星期六及例假日休診

Closed on 2nd and 4th Saturdays and holidays

### 茂林牙醫診所 Mao-Lin Dental Clinic

TEL: (02)2883-1958 地址: 臺北市士林區小北街1-3號  
 Address: No. 1-3, Xiaobei St., Shilin Dist., Taipei City 111, Taiwan (R.O.C.)  
 門診時間: 週一至週五 9:30-12:00; 15:30-18:00; 19:00-21:30; 週六 9:30-12:00; 星期日休診

Consulting hours:  
 Mon. to Fri. 9:30-12:00; 15:30-18:00; 19:00-21:30; Sat. 9:30-12:00  
 Closed on Sundays

## 關心自己也關心別人

Take Care Others While Take Care Ourselves



**銘傳大學**  
 MING CHUAN UNIVERSITY

## 臺北學生醫療網

TAIPEI AREA HOSPITAL  
 INFORMATION

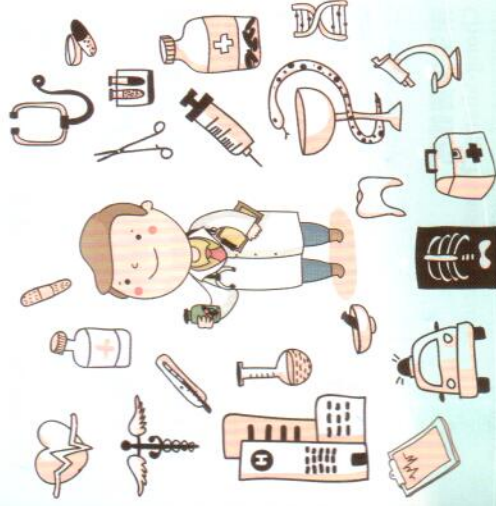

學務處衛生保健組關心您

## 內科診所 Medicine Clinic

### 鴻林診所 Hong-Lin Clinic

TEL: 02-2882-0437 地址: 臺北市士林區大東路128號  
 Address: NO.128, Dadong Rd., Shilin Dist., Taipei City 111, Taiwan (R.O.C.)  
 門診時間: 週一、二、三、五 9:00-12:00; 15:00-18:00; 19:00-20:50  
 週四、週六 9:00-12:00  
 星期天休診

Consulting hours:  
 Mon. Tue, Wed, Fri. 9:00-12:00; 15:00-18:00; 19:00-20:50  
 Thu/Sat. 9:00-12:00  
 Closed on Sundays

### 邱世昌診所 Chiu-Shih-Chang Clinic

TEL: 02-2834-3565 地址: 臺北市士林區文林路718號  
 Address: No. 718, Wenlin Rd., Shilin Dist., Taipei City 111, Taiwan (R.O.C.)  
 門診時間: 週一至週五 9:00-12:00; 17:00-21:00; 週六 9:00-12:00; 星期日休診

Consulting hours:  
 Mon. to Fri. 9:00-12:00, 17:00-21:00; Sat. 9:00-12:00  
 Closed on Sundays

## 小兒科 Pediatrics

### 存德小兒科 Tsun-De Pediatrics Clinic

TEL: 02-2834-2567 地址: 臺北市士林區文林路460號  
 Address: No. 460, Wenlin Rd., Shilin Dist., Taipei City 111, Taiwan (R.O.C.)  
 門診時間: 週一至週六 9:00-12:00; 15:00-18:00; 18:30-22:00  
 國定假日半天

Consulting hours: Mon. to Sat. 9:00-12:00; 15:00-18:00; 18:30-22:00  
 National holidays 9:00-12:00

### 士林小兒科診所 Shilin Pediatrics Clinic

TEL: 02-2881-2485 地址: 臺北市士林區中正路249號1樓  
 Address: 1F, No. 249, Zhongzheng Rd., Shilin Dist., Taipei City 111, Taiwan (R.O.C.)  
 門診時間: 週一至週六 8:30-12:00; 15:00-17:30; 18:30-21:30; 星期日休診

Consulting hours:  
 Mon. to Sat. 8:30-12:00; 15:00-17:30; 18:30-21:30  
 Closed on Sundays

## 台北校區軍訓室

Taipei Campus Military Training Office

總機 (02)2882-4564

Ext. 2237, 2239

軍訓室 (02)2883-6317

校安專線 (02)2882-9595

## 衛生保健組

Campus Health Services Section

(02)2880-9714

(02)2882-4564

Ext: 2224, 2714

銘傳大學學務處衛生保健組2016年12月製